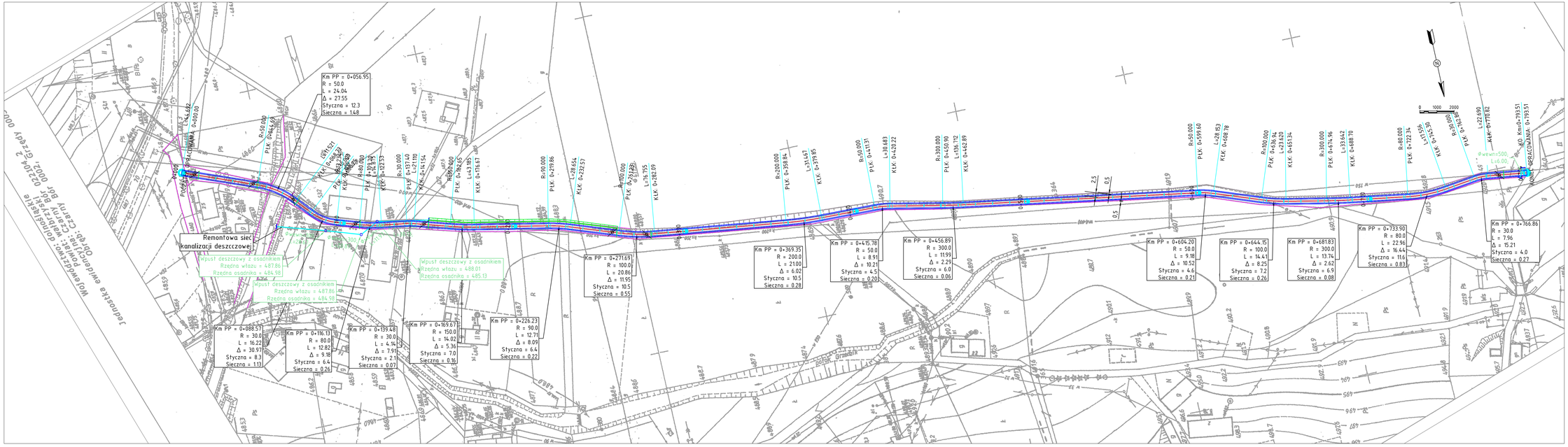

Nazwa i adres zamawiającego	GMINA CZARNY BÓR 58-379 Czarny Bór, ul. XXX lecia PRL 18
Nazwa zadania	Przebudowa drogi dojazdowej do gruntów rolnych o nawierzchni bitumicznej. Czarny Bór - Grzędy
Adres obiektu budowlanego	województwo: DOLNOŚLĄSKIE powiat: WAŁBRZYSKI gmina: CZARNY BÓR obręb: Czarny Bór - Grzędy numer ewidencyjny działek: 324, 370, 121
Nazwa i adres jednostki projektującej	Roman KOŚCIÓW ul. Długa 101/10 , 58-309 Wałbrzych
Projektant	mgr inż. Roman Kościów upr. nr 1/dolnośląskie	data opracowania: sierpień 2015	Podpis
Asystent	Roman Kościów upr. nr 1/dolnośląskie	data opracowania: sierpień 2015	
Nazwa rysunku	PROJEKT ZAGOSPODAROWANIA TERENU	Skala 1:500 Nr rysunku 1.